



ΕΘΝΙΚΟΣ ΟΡΓΑΝΙΣΜΟΣ  
ΔΗΜΟΣΙΑΣ ΥΓΕΙΑΣ

## Ημερήσια έκθεση επιδημιολογικής επιτήρησης λοίμωξης από το νέο κορωνοϊό (COVID-19)

Δεδομένα έως 01 Φεβρουαρίου 2021, ώρα 15:00

Τα στοιχεία που παρουσιάζονται αφορούν περιστατικά από την επιδημιολογική επιτήρηση της νόσου από το νέο κορωνοϊό (COVID-19), με βάση τα δεδομένα που έχουν δηλωθεί στον ΕΟΔΥ και καταγραφεί μέχρι τις 01 Φεβρουαρίου 2021 (ώρα 15:00).

Τα **νέα εργαστηριακά επιβεβαιωμένα κρούσματα** της νόσου είναι **543**, εκ των οποίων **12** εντοπίστηκαν κατόπιν ελέγχων στις πύλες εισόδου της χώρας. Ο **συνολικός αριθμός** των κρουσμάτων ανέρχεται σε **157495** (ημερήσια μεταβολή +0.3%), εκ των οποίων **52.0% άνδρες**.<sup>1</sup> Οι **νέοι θάνατοι** ασθενών με COVID-19 είναι **33**, ενώ από την έναρξη της επιδημίας έχουν καταγραφεί συνολικά **5829 θάνατοι**. Η **διάμεση ηλικία** των ασθενών που απεβίωσαν είναι **79** έτη. Ο αριθμός των ασθενών που νοσηλεύονται **διασωληνωμένοι** είναι **248** (73.4% άνδρες).

Η ημερήσια κατανομή των επιβεβαιωμένων κρουσμάτων είναι η ακόλουθη (η γραμμή παριστάνει την συνολική, αθροιστική κατανομή των κρουσμάτων).

**Διάγραμμα 1: Αριθμός εργαστηριακά επιβεβαιωμένων κρουσμάτων COVID-19 στην Ελλάδα, 01 Φεβρουαρίου 2021**

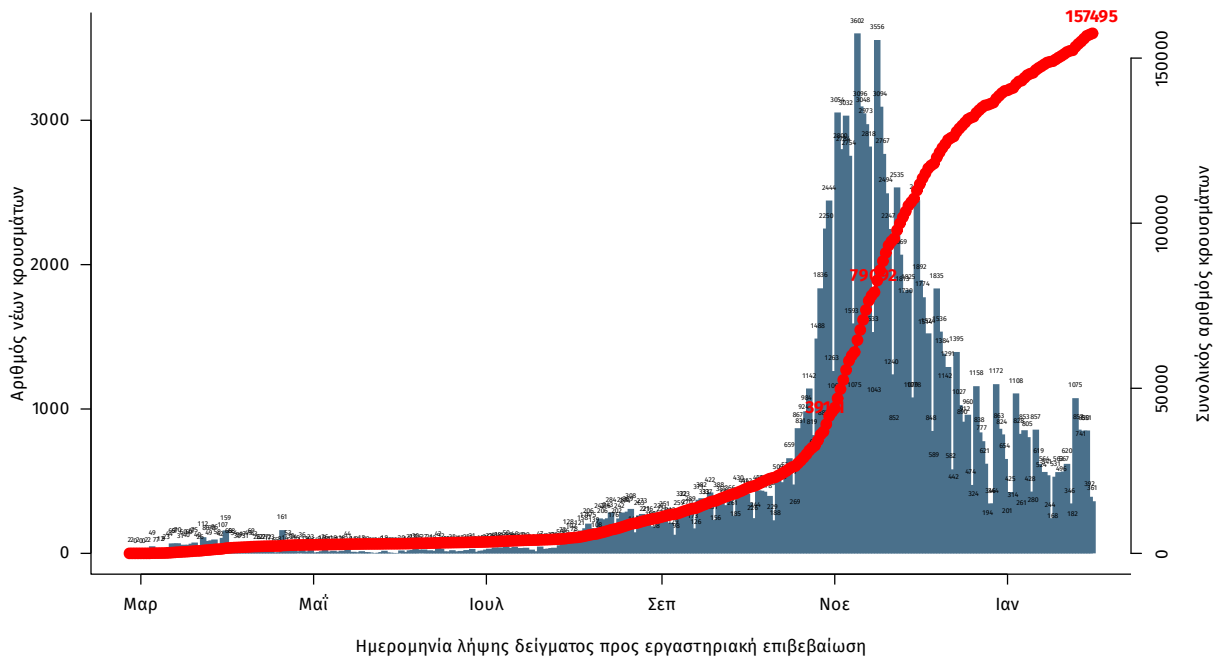

Σημ.: οι στήλες στο Διάγραμμα 1 εκφράζουν τον αριθμό νέων κρουσμάτων με βάση την ημερομηνία λήψης εργαστηριακού δείγματος, και όχι με βάση την ημερομηνία ανακοίνωσης των κρουσμάτων.

<sup>1</sup> Ο συνολικός αριθμός επιβεβαιωμένων κρουσμάτων έχει αναθεωρηθεί κατόπιν ελέγχου των δεδομένων.

**Διάγραμμα 2: Αριθμός εργαστηριακά επιβεβαιωμένων θανάτων με COVID-19 στην Ελλάδα, 01 Φεβρουαρίου 2021**

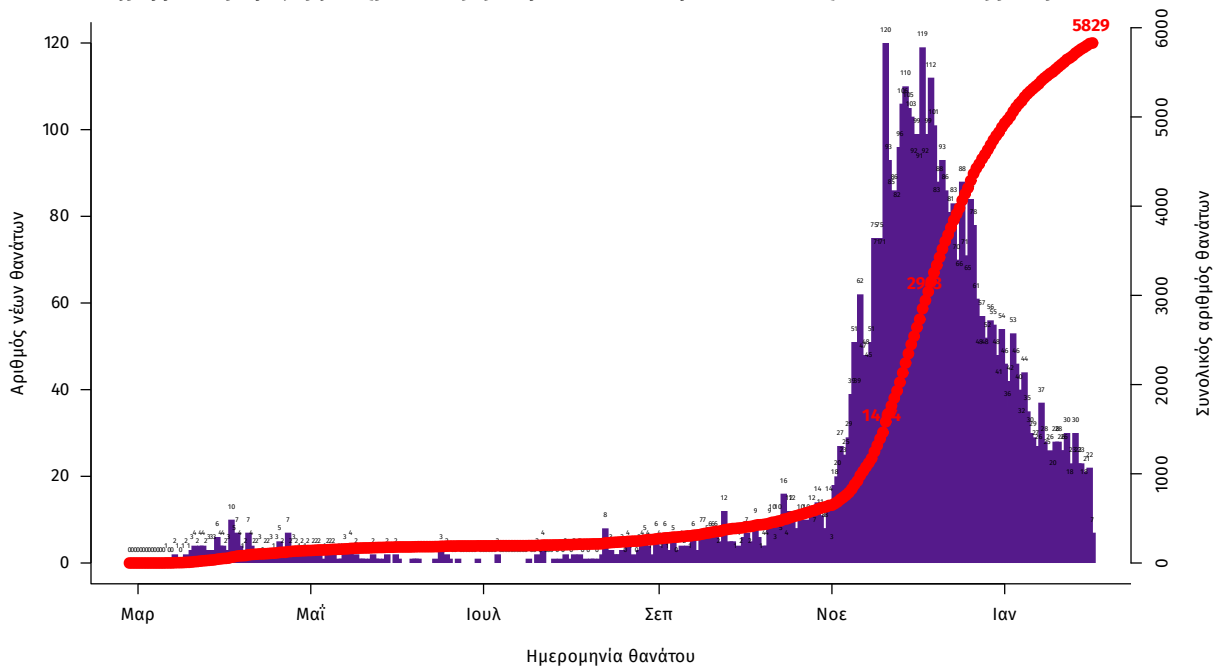

Η διάμεση ηλικία των κρουσμάτων είναι 44 έτη (εύρος 0.2 έως 105 έτη), ενώ η διάμεση ηλικία των θανάτων είναι 79 έτη (εύρος 24 έως 103 έτη). Η ηλικιακή κατανομή των (α) συνολικών κρουσμάτων, (β) των περιστατικών που κατέληξαν σε θάνατο και (γ) των ασθενών που νοσηλεύονται διασωληνωμένοι, είναι η ακόλουθη:

**Πίνακας 1: Ηλικιακή κατανομή επιβεβαιωμένων κρουσμάτων COVID-19**

	Σύνολο κρουσμάτων COVID-19*	Θάνατοι ασθενών με COVID-19	Νοσηλεύόμενοι διασωληνωθέντες
<b>Σύνολο</b>			
0 – 17 ετών	9562 (6.3%)	0 (0.0%)	0 (0.0%)
18 – 39 ετών	53607 (35.1%)	45 (0.8%)	6 (2.4%)
40 – 64 ετών	63631 (41.6%)	861 (14.8%)	83 (33.5%)
65 και άνω	26094 (17.1%)	4923 (84.5%)	159 (64.1%)
<b>Άνδρες</b>			
0 – 17 ετών	5060 (6.4%)	0 (0.0%)	0 (0.0%)
18 – 39 ετών	28938 (36.5%)	38 (1.1%)	4 (2.2%)
40 – 64 ετών	32270 (40.7%)	598 (17.4%)	63 (34.6%)
65 και άνω	13038 (16.4%)	2791 (81.4%)	115 (63.2%)
<b>Γυναίκες</b>			
0 – 17 ετών	4501 (6.1%)	0 (0.0%)	0 (0.0%)
18 – 39 ετών	24663 (33.5%)	7 (0.3%)	2 (3.0%)
40 – 64 ετών	31349 (42.6%)	263 (10.9%)	20 (30.3%)
65 και άνω	13053 (17.7%)	2132 (88.8%)	44 (66.7%)

\* Τα στοιχεία αφορούν τα κρούσματα εκείνα για τα οποία είναι γνωστή και επιβεβαιωμένη η ηλικία τους

Η διαχρονική εξέλιξη των συνολικών κρουσμάτων και συνολικού αριθμού των θανάτων ασθενών COVID-19 παρουσιάζεται στο ακόλουθο διάγραμμα.

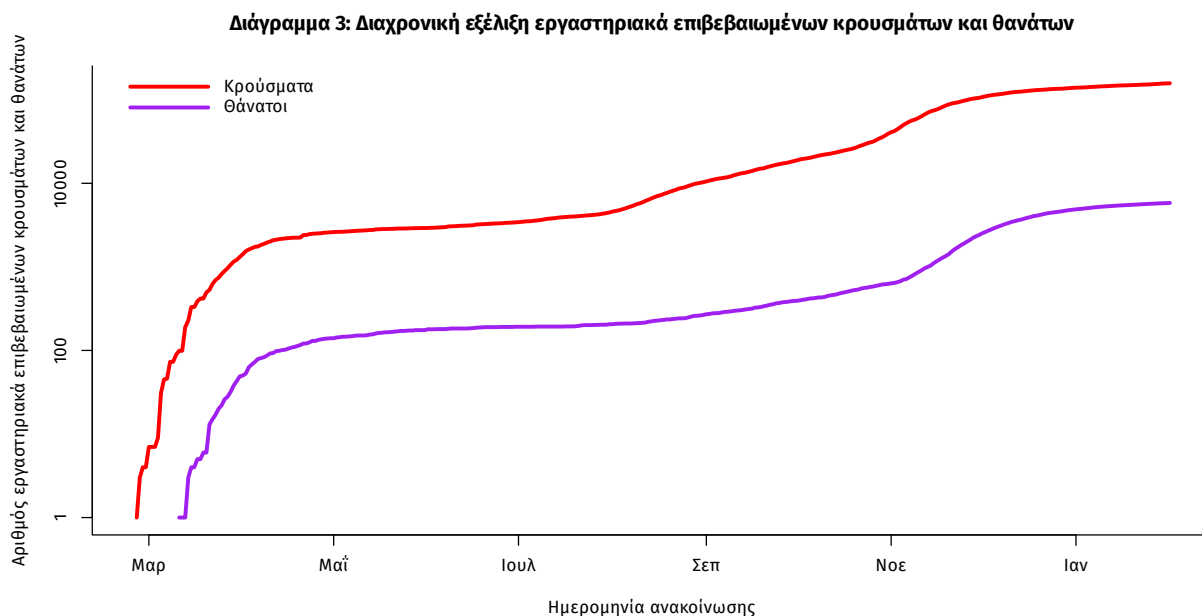

Σημ.: ευθεία γραμμή υποδηλώνει εκθετικό ρυθμό αύξησης της ασθένειας (σε λογαριθμική κλίμακα)

Από το σύνολο των **543 νέων** κρουσμάτων του νέου ιού στη χώρα **14** είναι εισαγόμενα εκ των οποίων **12** εντοπίστηκαν κατόπιν ελέγχων στις πύλες εισόδου της χώρας. Η κατανομή των **529** νέων εγχώριων κρουσμάτων ανά Περιφερειακή Ενότητα παρουσιάζεται στον κατωτέρω πίνακα.

Πίνακας 2: Ημερήσιος αριθμός και κρούσματα ανά 100.000 πληθυσμού επιβεβαιωμένων εγχώριων κρουσμάτων COVID-19 ανά περιφερειακή ενότητα στις 01 Φεβρουαρίου 2021

ΠΕΡΙΦΕΡΕΙΑΚΗ ΕΝΟΤΗΤΑ	ΚΡΟΥΣΜΑΤΑ	ΜΕΣΟΣ ΟΡΟΣ ΚΡΟΥΣΜΑΤΩΝ ΤΩΝ ΤΕΛΕΥΤΑΙΩΝ 7 ΗΜΕΡΩΝ		ΠΕΡΙΦΕΡΕΙΑΚΗ ΕΝΟΤΗΤΑ	ΚΡΟΥΣΜΑΤΑ	ΜΕΣΟΣ ΟΡΟΣ ΚΡΟΥΣΜΑΤΩΝ ΤΩΝ ΤΕΛΕΥΤΑΙΩΝ 7 ΗΜΕΡΩΝ	
		ΚΡΟΥΣΜΑΤΑ ΑΝΑ 100000 ΠΛΗΘΥΣΜΟ	ΚΡΟΥΣΜΑΤΑ ΑΝΑ 100000 ΠΛΗΘΥΣΜΟ			ΚΡΟΥΣΜΑΤΑ ΑΝΑ 100000 ΠΛΗΘΥΣΜΟ	ΚΡΟΥΣΜΑΤΑ ΑΝΑ 100000 ΠΛΗΘΥΣΜΟ
ΑΙΤΩΛΟΑΚΑΡΝΑΝΙΑΣ	2	6,00	0,95	ΜΥΚΟΝΟΥ	9	5,57	88,81
ΑΝΑΤΟΛΙΚΗΣ ΑΤΤΙΚΗΣ	39	39,00	7,76	ΝΑΞΟΥ	1	0,29	4,8
ΑΡΚΑΔΙΑΣ	3	3,57	3,46	ΝΗΣΩΝ	5	1,86	6,7
ΑΧΑΪΑΣ	43	25,71	13,86	ΝΟΤΙΟΥ ΤΟΜΕΑ ΑΘΗΝΩΝ	24	31,00	4,53
ΒΟΙΩΤΙΑΣ	1	6,29	0,85	ΠΕΙΡΑΪΩΣ	41	36,86	9,13
ΒΟΡΕΙΟΥ ΤΟΜΕΑ ΑΘΗΝΩΝ	32	47,43	5,41	ΠΕΛΛΑΣ	5	2,43	3,58
ΔΥΤΙΚΗΣ ΑΤΤΙΚΗΣ	14	12,71	8,7	ΠΙΕΡΙΑΣ	6	7,00	4,74
ΔΥΤΙΚΟΥ ΤΟΜΕΑ ΑΘΗΝΩΝ	46	41,00	9,39	ΡΕΘΥΜΝΟΥ	9	2,71	10,51
ΕΒΡΟΥ	4	6,86	2,7	ΡΟΔΟΠΗΣ	5	1,57	4,46
ΕΥΒΟΙΑΣ	29	28,43	13,76	ΣΑΜΟΥ	1	2,29	3,03
ΗΛΕΙΑΣ	8	6,14	5,02	ΣΕΡΡΩΝ	6	6,43	3,4
ΗΜΑΘΙΑΣ	8	4,00	5,69	ΤΡΙΚΑΛΩΝ	6	3,29	4,58
ΗΡΑΚΛΕΙΟΥ	3	8,00	0,98	ΦΘΙΩΤΙΔΑΣ	6	4,00	3,79
ΘΕΣΣΑΛΟΝΙΚΗΣ	39	47,00	3,51	ΧΑΛΚΙΔΙΚΗΣ	4	10,71	3,78
ΘΗΡΑΣ	2	3,57	10,59	ΧΑΝΙΩΝ	2	1,14	1,28
ΙΩΑΝΝΙΝΩΝ	2	1,71	1,19	ΥΠΟ ΔΙΕΡΕΥΝΗΣΗ	17		
ΚΑΒΑΛΑΣ	2	1,14	1,6				
ΚΑΡΔΙΤΣΑΣ	2	3,86	1,76				
ΚΕΝΤΡΙΚΟΥ ΤΟΜΕΑ ΑΘΗΝΩΝ	64	71,43	6,22				
ΚΕΡΚΥΡΑΣ	1	0,29	0,96				
ΚΟΖΑΝΗΣ	6	9,57	3,99				
ΚΟΡΙΝΘΙΑΣ	4	6,43	2,76				
ΛΑΚΩΝΙΑΣ	2	6,00	2,24				
ΛΑΡΙΣΑΣ	14	14,86	4,92				
ΛΑΣΙΘΙΟΥ	1	6,71	1,33				
ΛΕΣΒΟΥ	6	7,57	6,94				
ΜΑΓΝΗΣΙΑΣ	3	5,86	1,58				
ΜΕΣΣΗΝΙΑΣ	2	5,29	1,25				

Σημ.1: η παρούσα κατανομή δύναται να τροποποιηθεί ανάλογα τα διαθέσιμα επιδημιολογικά δεδομένα

Σημ.2: αναγράφονται μόνο οι ΠΕ στις οποίες έχουν καταγραφεί κρούσματα κατά τη σημερινή αναφορά

### Γεωγραφική διασπορά

Ο χάρτης αποτυπώνει τη γεωγραφική κατανομή των συνολικών κρουσμάτων COVID-19 (από την αρχή της επιδημίας) ανά Περιφερειακή Ενότητα της χώρας, με βάση την δηλωθείσα διεύθυνση μόνιμης κατοικίας του ασθενούς, ή τη διεύθυνση προσωρινής διαμονής για τους τουρίστες και άλλους προσωρινά διαμένοντες στην Ελλάδα. Συμπεριλαμβάνονται τόσο κρούσματα με ιστορικό ταξιδιού (“εισαγόμενα”) όσο και κρούσματα με πιθανή εγχώρια μετάδοση.

**Διάγραμμα 4: Χάρτης αθροιστικής επίπτωσης επιβεβαιωμένων κρουσμάτων COVID-19, 01 Φεβρουαρίου 2021**

Με βάση τον τόπο μόνιμης κατοικίας, ή προσωρινής διαμονής (για τους προσωρινά διαμένοντες)

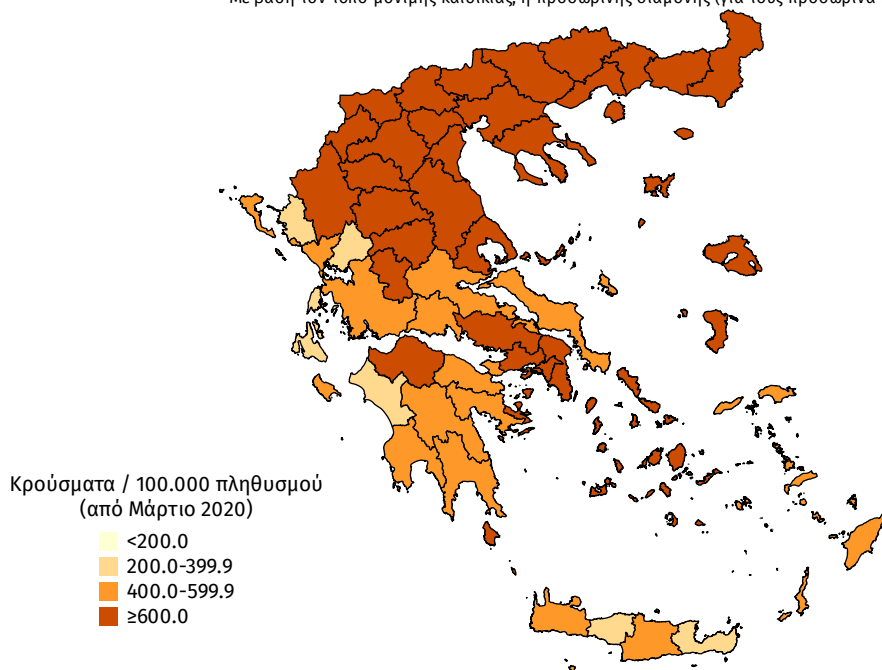

**Διάγραμμα 5: Χάρτης επίπτωσης τελευταίων δεκατεσσάρων ημερών επιβεβαιωμένων κρουσμάτων COVID-19, 01 Φεβρουαρίου 2021**

Με βάση τον τόπο μόνιμης κατοικίας, ή προσωρινής διαμονής (για τους προσωρινά διαμένοντες)

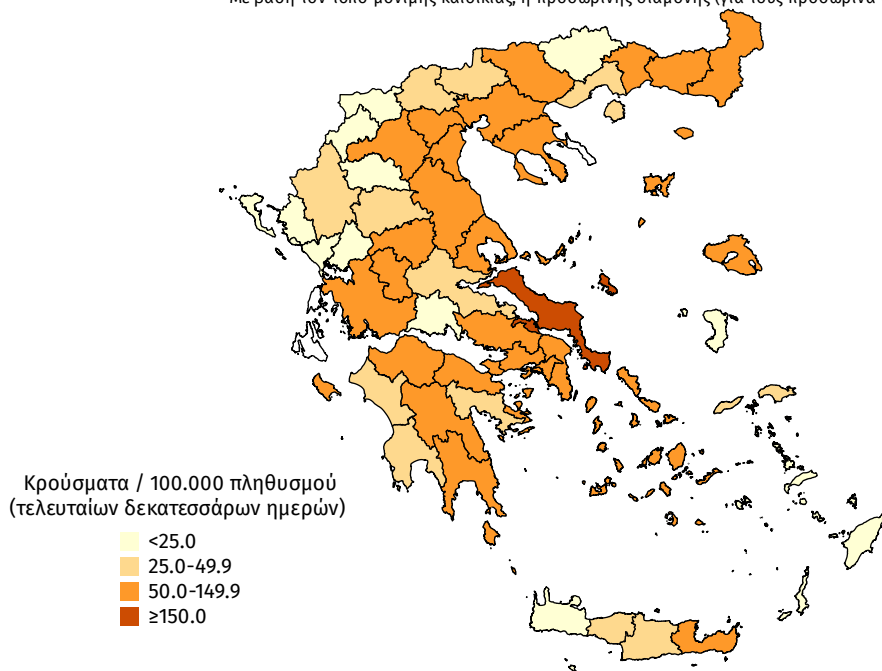

**Δείγματα που έχουν ελεγχθεί:** Από την 1η Ιανουαρίου 2020 μέχρι σήμερα, στα εργαστήρια που διενεργούν ελέγχους για τον νέο κορωνοϊό (SARS-CoV-2) και που δηλώνουν συστηματικά στον ΕΟΔΥ το σύνολο των δειγμάτων που ελέγχουν, έχουν συνολικά ελεγχθεί **3.137.674** κλινικά δείγματα ενώ από Μονάδες Υγείας και Κλιμάκια του ΕΟΔΥ που διενεργούν ελέγχους Rapid Ag έχουν ελεγχθεί **1.054.992** δείγματα.

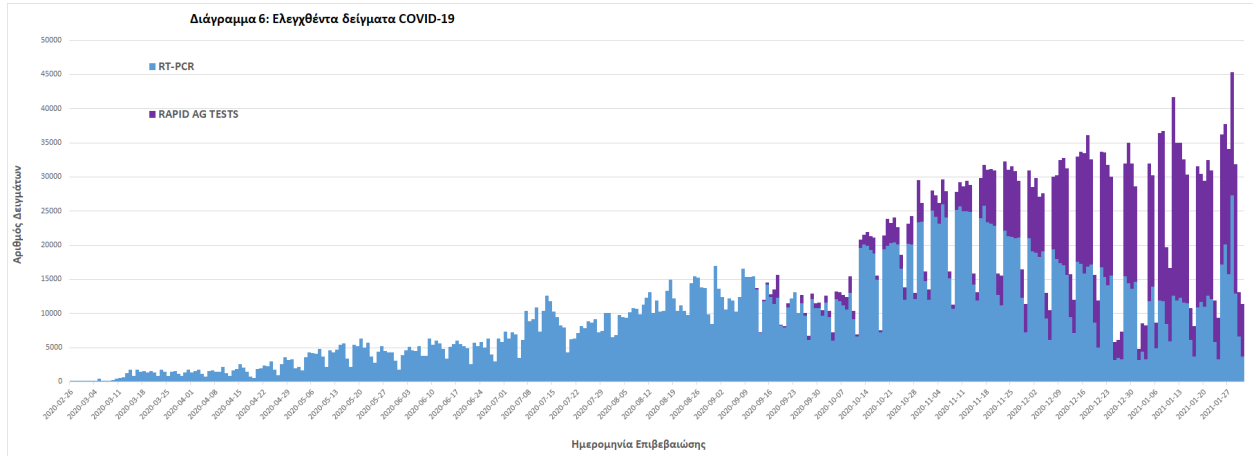

**Παράρτημα 1: Επιδημικές καμπύλες κρουσμάτων COVID-19 με βάση την δηλωθείσα διεύθυνση μόνιμης κατοικίας του κρούσματος ή τη διεύθυνση προσωρινής διαμονής για τους τουρίστες και άλλους προσωρινά διαμένοντες στην Ελλάδα. Συμπεριλαμβάνονται τόσο κρούσματα με ιστορικό ταξιδιού όσο και κρούσματα με πιθανή εγχώρια μετάδοση.**

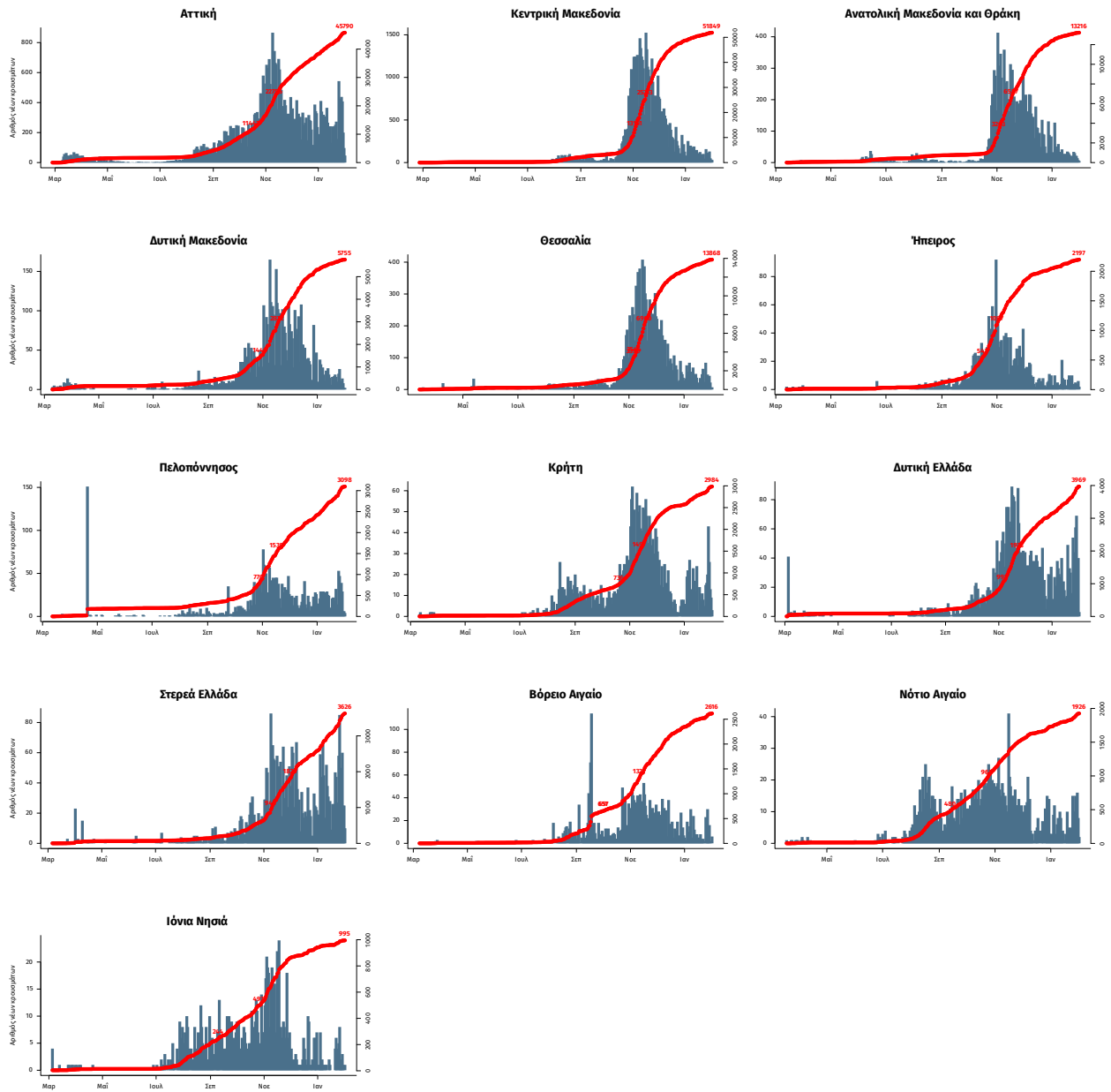

Σημ.: οι στήλες εκφράζουν τον αριθμό νέων κρουσμάτων με βάση την ημερομηνία λήψης εργαστηριακού δείγματος, και όχι με βάση την ημερομηνία ανακοίνωσης των κρουσμάτων.